

Tipo Jurídico

Porte Empresarial

Nome

Código Ato

Eventos

002

CERTIFICO O DEFERIMENTO POR LÍVIA JOURDAN DA CRUZ SOB O NÚMERO E DATA ABAIXO:

Deferido em 04/06/2018 e arquivado em 04/06/2018

Bernardo Feijó Sampaio Berwanger

SECRETÁRIO GERAL



00-2018/094004-0

Nº de Páginas

Capa Nº Páginas

5

1/1

Observação:

Junta Comercial do Estado do Rio de Janeiro

Empresa: CAMPOS & MENEZES LTDA ME

NIRE: 332.0971109-1 Protocolo: 00-2018/094004-0 Data do protocolo: 29/05/2018

CERTIFICO O ARQUIVAMENTO em 04/06/2018 SOB O NÚMERO 00003202906 e demais constantes do termo de autenticação.

Autenticação: 910AFAD3EEF102762DBEDBABBA39D0E531F2D50E855A023A94A4545D7C76BAE8

Para validar o documento acesse <http://www.juceria.rj.gov.br/servicos/chanceladigital>, informe o nº de protocolo.

Pag. 1/5



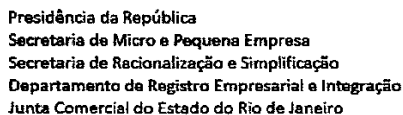

NIRE (DA SEDE OU DA FILIAL QUANDO A SEDE FOR EM OUTRA UF)

33.2.0971109-1

Tipo jurídica

Sociedade empresária limitada

Porte Empresarial

Microempresa

Nº do Protocolo

00-2018/094004-0

29/05/2018 - 12:28:00

JUCERJA

Último Arqulvamento:

00003045071 - 25/05/2017

NIRE: 33.2.0971109-1

CAMPOS & MENEZES LTDA ME

Órgão	Calculado	Pago
Junta	0,00	0,00
DREI	0,00	0,00

Boletos(s):

Hash: C0FB9AFB-3A6E-48A4-8CE4-7D6B302A891B



REQUERIMIENTO

Ilmo Sr. Presidente da Junta Comercial do Estado do Rio de Janeiro

CAMPOS & MENEZES LTDA ME

requer a v. sa o deferimento do seguinte ato:

[illegible]**Representante legal da empresa**

Local	Nome:	OFICINA DE LUIZ CAMPOS SPMAD
	Assinatura:	LUIZ CAMPOS
Data	Telefone de contato:	21-26455163
	E-mail:	contato@camposfilhazes.com
	Tipo de documento:	Híbrido
	Data de criação:	08/05/2018
	Data da 1ª entrada:	



00-2018/094004-0

Junta Comercial do Estado do Rio de Janeiro

Empresa: CAMPOS & MENEZES LTDA ME

NIRE: 332.0971109-1 Protocolo: 00-2018/094004-0 Data do protocolo: 29/05/2018

CERTIFICO O ARQUIVAMENTO em 04/06/2018 SOB O NÚMERO 00003202906 e demais constantes do termo de autenticação.

Autenticação: 910AFAD3EEF102762DBEDBABBA39D0E531F2D50E855A023A94A4545D7C76BAE8

Para validar o documento acesse <http://www.jucerja.rj.gov.br/servicos/chanceladigital>, informe o nº de protocolo.

Pag. 2/5



Presidência da República
Secretaria da Micro e Pequena Empresa
Secretaria de Racionalização e Simplificação
Departamento de Registro Empresarial e Integração
JUNTA COMERCIAL DO ESTADO DO RIO DE JANEIRO

DECLARAÇÃO DE REENQUADRAMENTO DE ME PARA EPP

Ilmo. Sr. Presidente da Junta Comercial do Estado do Rio de Janeiro

A Sociedade CAMPOS & MENEZES LTDA ME, com ato constitutivo registrado da Junta Comercial em 17/03/2014, NIRE 33.2.0971109-1, CNPJ 19.885.972/0001-39, estabelecida no(a) RUA SENADOR DANTAS, 75, SALA 2402 E 2403, CENTRO, RIO DE JANEIRO, RJ, CEP: 20.031-204, requer a Vossa Senhoria o arquivamento do presente instrumento e declara, sob as penas da Lei, que se reenquadra da condição de MICROEMPRESA para EMPRESA DE PEQUENO PORTE, nos termos da Lei Complementar nº 123, de 14/12/2006.

Ato: 002 - Alteração

Evento: 307 - Reenquadramento de Microempresa como Empresa de Pequeno Porte

RIO DE JANEIRO, 08 de maio de 2018

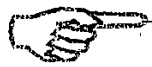
14º OFÍCIO

Sócio - ALEXANDRE OLIVEIRA DE MENEZES
14º OFÍCIO

Sócio - OZILIO CAMPOS SIMÃO

Para uso exclusivo da Junta Comercial:

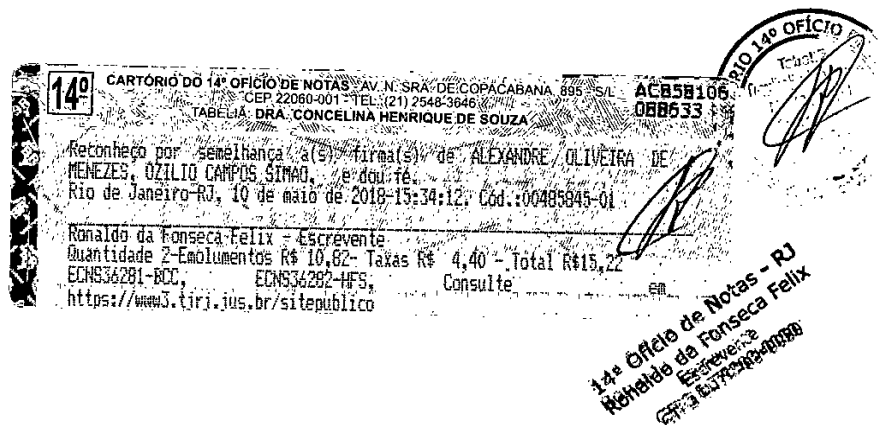
DEFERIDO EM ____/____/____	Etiqueta de Registro
----------------------------	----------------------

Viabilidade: DBE:



Junta Comercial do Estado do Rio de Janeiro

Empresa: CAMPOS & MENEZES LTDA ME

NIRE: 332.0971109-1 Protocolo: 00-2018/094004-0 Data do protocolo: 29/05/2018

CERTIFICO O ARQUIVAMENTO em 04/06/2018 SOB O NÚMERO 00003202906 e demais constantes do termo de autenticação.

Autenticação: 910AFAD3EEF102762DBEDBABBA39D0E531F2D50E855A023A94A4545D7C76BAE8

Para validar o documento acesse <http://www.jucerja.rj.gov.br/servicos/chanceladigital>, informe o nº de protocolo. Pag. 4/5





REPÚBLICA FEDERATIVA DO BRASIL

CADASTRO NACIONAL DA PESSOA JURÍDICA - CNPJ

DOCUMENTO BÁSICO DE ENTRADA DO CNPJ

A análise e o deferimento deste documento serão efetuados pelo seguinte órgão:

- Junta Comercial do Estado do Rio de Janeiro

CÓDIGO DE ACESSO
RJ.16.23.09.54
- 19.885.972.000.139

01. IDENTIFICAÇÃO

NOME EMPRESARIAL (firma ou denominação)
CAMPOS & MENEZES LTDA

Nº DE INSCRIÇÃO NO CNPJ
19.885.972/0001-39

02. MOTIVO DO PREENCHIMENTO

RELAÇÃO DOS EVENTOS SOLICITADOS / DATA DO EVENTO

222 Alteracao do Porte da Empresa

03. DOCUMENTOS APRESENTADOS

☒ FCPJ

☐ QSA

04. IDENTIFICAÇÃO DO PREPOSTO

NOME DO PREPOSTO

CPF DO PREPOSTO

05. IDENTIFICAÇÃO DO REPRESENTANTE DA PESSOA JURÍDICA

☒ Responsável

☐ Preposto

NOME
OZILIO CAMPOS SIMAO

CPF
012.295-577-33

LOCAL E DATA

ASSINATURA (com firma reconhecida)

06. RECONHECIMENTO DE FIRMA

IDENTIFICAÇÃO DO CARTÓRIO

07. RECIBO DE ENTREGA

CARIMBO COM DATA E ASSINATURA DO FUNCIONARIO DA
UNIDADE CADASTRADORA

Aprovado pela Instrução Normativa RFB nº 1.634, de 06 de maio de 2016

<http://www.receita.fazenda.gov.br/PessoaJuridica/CNPJ/fcpj/impressao/ImprimePagin...> 09/05/2018

Junta Comercial do Estado do Rio de Janeiro

Empresa: CAMPOS & MENEZES LTDA ME

NIRE: 332.0971109-1 Protocolo: 00-2018/094004-0 Data do protocolo: 29/05/2018

CERTIFICO O ARQUIVAMENTO em 04/06/2018 SOB O NÚMERO 00003202906 e demais constantes do termo de autenticação.

Autenticação: 910AFAD3EEF102762DBEDBABBA39D0E531F2D50E855A023A94A4545D7C76BAE8

Para validar o documento acesse <http://www.jucerja.rj.gov.br/servicos/chanceladigital>, informe o nº de protocolo. Pag. 5/5

